

Allegro animato. *mf*

Ужъ та_етъ

снѣгъ, бѣгутъ ру - чьи, въ ок - но по_вѣя_ло ве -

p

сно_ю.... За - сви - щуть скоро со_ло_вы и лѣсъ о_дѣнется ли -

f

mp *mp*

mf

ство - ю! Чи - ста не - бе - сна - я ла - зурь, те

mf *cresc.*

f

плѣй и яр - че солнце ста - до, по - ра мя - те - лей злыхъ и

mf

бурь о - пать на долго ми но - ва - ла. И

mf

сер - дце сильно такъ въ гру - ди стучитъ, какъ бу - дто ждетъ че - го то,

ritenuto ad libit.

какъ будто счастье впе - ри - ди

и у - не - сла зи - ма за - бо - ты!

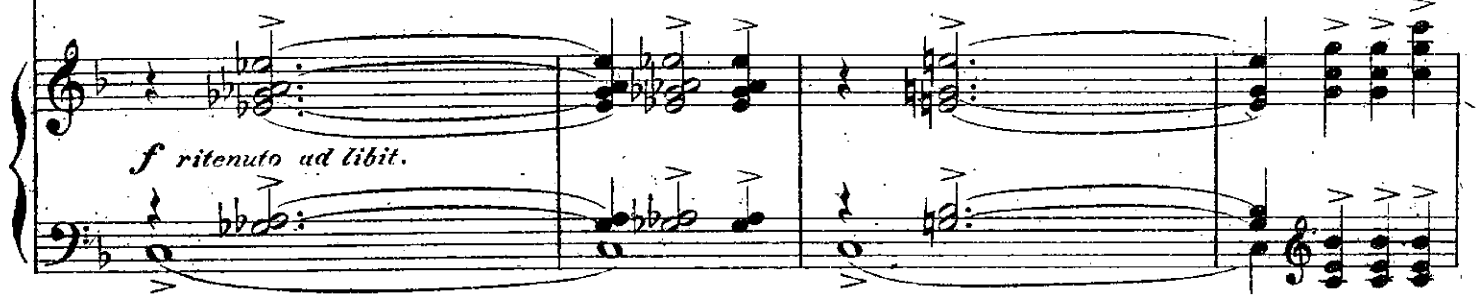

f ritenuto ad libit.

Всѣ лица ве - село гля - дятъ.

„Ве - сна!“ чи - таешь въ ка - ждомъ

f a tempo

a tempo

p

во - рѣ.

И тотъ, какъ празднику, ей радъ,

чьа жизнь лишь тяжкій трудъ "

mp

mp

го - ре.

Норѣзвыхъ дѣ - токъ зво - нкій смѣхъ

и безза - ботныхъ пти - чекъ

mf cresc.

f

пѣ - нье мнѣ говорить, кто больше всѣхъ при - ро - ды любить об - но -

вле - нье, мнѣ говорить, кто больше всѣхъ при - ро - ды любить об.но - вде -

нѣ.

